

GESTIÓN COVID

20/10/2020

¿Qué tengo que hacer si soy caso positivo, caso sospechoso o contacto estrecho?

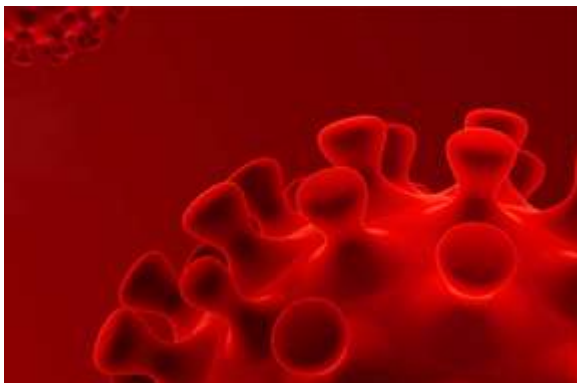

A continuación, os detallamos lo que tenéis que hacer en diferentes situaciones, según el protocolo de la Facultad que sigue al de la Universidad. El Responsable COVID de la Facultad, es el **Vicedecano Luigi Toffolatti Ballarin**. Su correo electrónico es ltoffolatti@uniovi.es y su teléfono móvil es 663-963294. **Siempre es preferible contactar por correo electrónico, para proporcionar vuestros datos.** Y tenéis que indicar, nombre, apellidos, DNI, localidad de residencia y vuestro número de móvil, para que pueda localizaros fácilmente si resultase necesario.

1. Si tienes **síntomas compatibles con COVID** eres un **caso sospechoso** y seguramente estarás pendiente de PCR. ¿Qué debes hacer respecto a la Universidad?

- Debes permanecer en **aislamiento estricto**.
- Debes avisar a tus convivientes y a las personas que sean tus **contactos estrechos**, de que deben restringir la vida social, evitando la salida del domicilio y el contacto con otras personas. Un contacto estrecho es toda persona que haya estado en contacto contigo **sin mascarilla, a menos de 2 metros y más de 15 minutos de forma continuada** (deben darse las tres condiciones), desde 2/3 días antes del inicio de los síntomas (o de la fecha de la toma de muestra en casos asintomáticos) y hasta el momento en que estás aislado.
- Debes **escribir al responsable COVID** para explicarle la situación y darle todos los datos relativos al Grado en que estás matriculado y a las clases presenciales a las que has asistido, además de tus datos personales y el número de tu teléfono móvil. Indícale también si estás pendiente de PCR y cuáles son tus **contactos estrechos de la Universidad**, es decir, con qué personas de la Universidad (estudiantes, profesores, personal de administración) has estado sin mascarilla, a menos de 2 metros, durante más de 15 minutos, los días previos.
- **Si la PCR es negativa**, deberás seguir las indicaciones de los médicos y autoridades sanitarias. Si te descartan como CASO Covid, te levantarán el aislamiento tanto a ti como a tu círculo de contactos estrechos.

- Si la PCR es positiva, pasas a ser un [CASO COVID confirmado](#)
2. Si eres un [CASO COVID confirmado](#):
- Debes permanecer en [aislamiento estricto](#) si no lo estabas ya.
 - Debes [escribir inmediatamente al responsable COVID](#) y a la Gerenta (gerenta@uniovi.es), que te enviarán una hoja **Excel** en la que tendrás que [anotar todos tus contactos estrechos](#)(ya sabes: menos de 2 m de distancia y más de 15 minutos de contacto SIN mascarilla) en el **ámbito universitario**, añadiendo todos los datos que conozcas de los que allí se solicitan. Sólo profesores, estudiantes o personal de administración de la Universidad. (El resto de contactos te los pedirán los rastreadores del Principado).
 - [Tus contactos estrechos](#) deben guardar cuarentena domiciliaria: restringir la vida social, evitando la salida del domicilio y el contacto con otras personas, incluidos los convivientes. Como la Universidad enviará esa hoja Excel al Sistema de Vigilancia y Seguimiento de Contactos Estrechos, alguien les llamará el séptimo día desde el último contacto de riesgo que han tenido contigo, que serías el caso positivo. Si lo consideran necesario, se hará PCR y se valorará levantar la cuarentena en caso de que sea negativa (en general, el día 10 desde el último contacto de riesgo).
 - El Responsable COVID del centro también se pondrá en contacto con tus contactos estrechos.
3. Si eres un [contacto estrecho](#) (sin mascarilla, a menos de 2 metros de distancia y más de 15 minutos) de un caso sospechoso o de un caso confirmado.
- Debes [restringir la vida social](#), evitar salir del domicilio y evitar el contacto con otras personas y debes hacer en todo momento lo que te indiquen las autoridades sanitarias.
 - También debes [contactar con el Responsable COVID](#) de tu centro e indicarle tu situación y darle todos los datos relativos al Grado en que estás matriculado.
 - Debes ir haciendo memoria de tus propios contactos estrechos (sin mascarilla, menos de 2 m, más de 15 minutos), porque según cómo evolucione tu situación, pueden pedirte esos datos. Si además tienes relación con ellos, es prudente que les avises de tu situación para que extremen las precauciones y las medidas de prevención en su vida social y familiar. El contacto estrecho del contacto estrecho no está en aislamiento, pero sí es prudente que extreme las precauciones que, de por sí, todos debemos tener.

Respecto a los estudiantes que no pueden asistir a pruebas de evaluación, **por estar en cuarentena obligatoria o por resultar positivos a una prueba PCR anti Covid-19**, se aplicará lo previsto en el **Reglamento de evaluación**, para los casos de **ausencias justificadas de un estudiante**. En este caso podéis solicitar la repetición de la prueba a través del Decanato, por medio del siguiente procedimiento:

- i) La persona afectada enviará por correo electrónico a la Secretaría del Centro el “Impreso de Solicitud de Recuperación de evaluación” debidamente cumplimentado.
- ii) Una vez verificadas por parte del Decanato las circunstancias que causaron la no asistencia a la actividad de evaluación, desde la Secretaría se informará a los coordinadores de las asignaturas correspondientes, para que se proceda a programar la repetición de la prueba.

En el caso de que la actividad de evaluación continua no sea susceptible de ser repetida, se analizarán posibles soluciones con el fin de evitar la pérdida de la correspondiente parte de la calificación de las actividades de evaluación continua.

Casos	¿Qué es?	¿Qué hacer?
1. Caso sospechoso	Tienes síntomas compatibles con COVID y, seguramente, estás pendiente de PCR	<ul style="list-style-type: none"> • Debes permanecer en aislamiento estricto • Debes avisar a tus convivientes y a tus contactos estrechos (ver punto 3 de este Cuadro) • Debes escribir al responsable COVID, para explicarle la situación, darle tu número de teléfono móvil y los demás datos personales.
2. Caso COVID confirmado	El resultado de tu PCR ha sido positivo	<ul style="list-style-type: none"> • Debes permanecer en aislamiento estricto • Tus convivientes y tus contactos estrechos deben guardar cuarentena domiciliaria. Desde el Sistema de Vigilancia y Seguimiento de Contactos estrechos del Principado se pondrán en contacto con ellos (generalmente a los 7 días). • Debes escribir inmediatamente al Responsable COVID de la Facultad y a la Gerenta de la Universidad (gerenta@uniovi.es)
3. Contacto estrecho	Has estado SIN mascarilla, a menos de 2 metros y más de 15 minutos, de forma continuativa (deben darse las TRES condiciones a la vez) con un caso sospechoso o con un caso confirmado	<ul style="list-style-type: none"> • Debes restringir la vida social, evitar salir del domicilio y evitar el contacto con otras personas, siguiendo escrupulosamente las indicaciones de las autoridades sanitarias. • Debes escribir al Responsable COVID, para explicarle la situación, y darle tu número de teléfono. • Debes recordar tus propios contactos estrechos. Si además tienes relación con ellos, es mejor que les avises para que extremen las precauciones y las medidas de prevención en su vida social y familiar, aunque no están en aislamiento.